

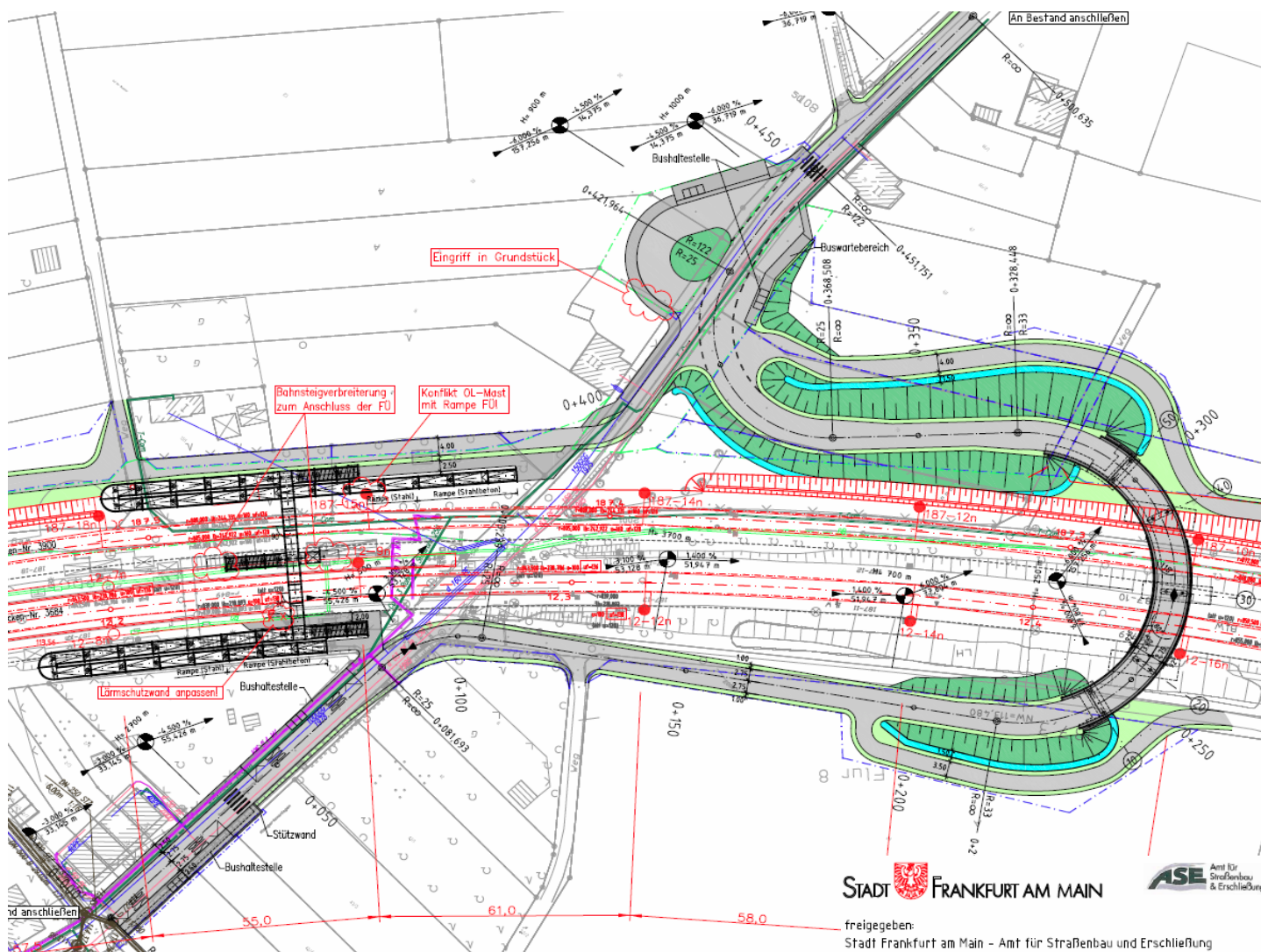

Liebe Berkersheimer Anwohner/innen,

seit einigen Tagen kursieren die Planungsvarianten der Stadtverwaltung zum Brückenbau an der Berkersheimer S-Bahn-Haltestation. Die Unterschiede liegen im Wesentlichen in der Lage der Bushaltestelle, das Abbild der „Omega Brücke“ ist jedoch in allen Vorschlägen gleich.

Eine Planungsvariante der Omega Brücke bilden wir zur Verdeutlichung hier ab:



Es ist davon auszugehen, dass der Bau einer solchen Omega-Brücke – egal in welcher Variante – **massive Auswirkungen** auf den gesamten Straßenverkehr durch Berkersheim haben wird, zumal mit einer Ertüchtigung bzw. Verstärkung der Niddabrücke nach Harheim zu rechnen ist. Sollten Sie sich für dieses Thema interessieren oder Fragen hierzu haben, dürfen wir hinweisen auf die: **Ortsbeiratssitzung am 20.02.2018 um 19.30 Uhr im SAALBAU Nidda**, Harheimer Weg 18 – 24, großer Saal.

Bitte Rückseite beachten >>>>

Sonderblatt / Eilinformation

Sehr geehrte Damen und Herren,

leider hält die Stadt Frankfurt am Bau einer sog. Omega-Brücke zur Überquerung der Bahngleise als Ersatz für den bisherigen Bahnübergang (BÜ99) fest. Mit einem solchen Bauwerk wird den berechtigten Interessen der Bürger Frankfurts, zu denen auch wir Berkersheimer gehören, jedoch in keiner Weise Rechnung getragen. Dieses Brückenbauwerk ist weder notwendig noch sind die Kosten angemessen im Verhältnis zu dem damit erhofften Nutzen. Ganz im Gegenteil wird hierdurch vor allem Individualverkehr aus den nördlichen Stadtteilen angezogen, der sich allen Beteuerungen der Politik zum Trotz seinen Weg durch das Niddatal bahnen wird.

STEHT DIE BRÜCKE, KOMMT DER VERKEHR !

Zudem stellt ein solches Bauwerk einen nicht zu rechtfertigenden Eingriff in Landschaft und Natur dar, weshalb wir namens der Berkersheimer Bürger dieses Bauvorhaben entschieden ablehnen.

Aus diesem Grund bittet der Vorstand des Bürgerverein Berkersheim e.V. heute um Ihre Unterschrift, um eine solche Omega-Brücke zu verhindern – vielen Dank!

Ihr Bürgerverein Berkersheim e.V.

Unterschriftensammlung:

Ich bin gegen den Bau einer Omega-Brücke an der S-Bahn-Haltestelle Berkersheimer Bahnhof

Name: _____

Vorname: _____

Anschrift: _____

Unterschrift: _____

Datum: _____

Bitte lassen Sie Ihre Unterschrift unserer Geschäftsstelle (c/o D. Wolff, Auf der Kuhr 26, 60435 Frankfurt am Main) zukommen oder überreichen bzw. geben Sie dieses Blatt einem unserer Vorstände (auch in den Briefkasten) oder übersenden es per E-Mail an: bvberkersheim@gmail.com